

1 De omgeving van de school geordend

Kleef hier jouw 'gewestplannetje' van de omgeving van jouw school.

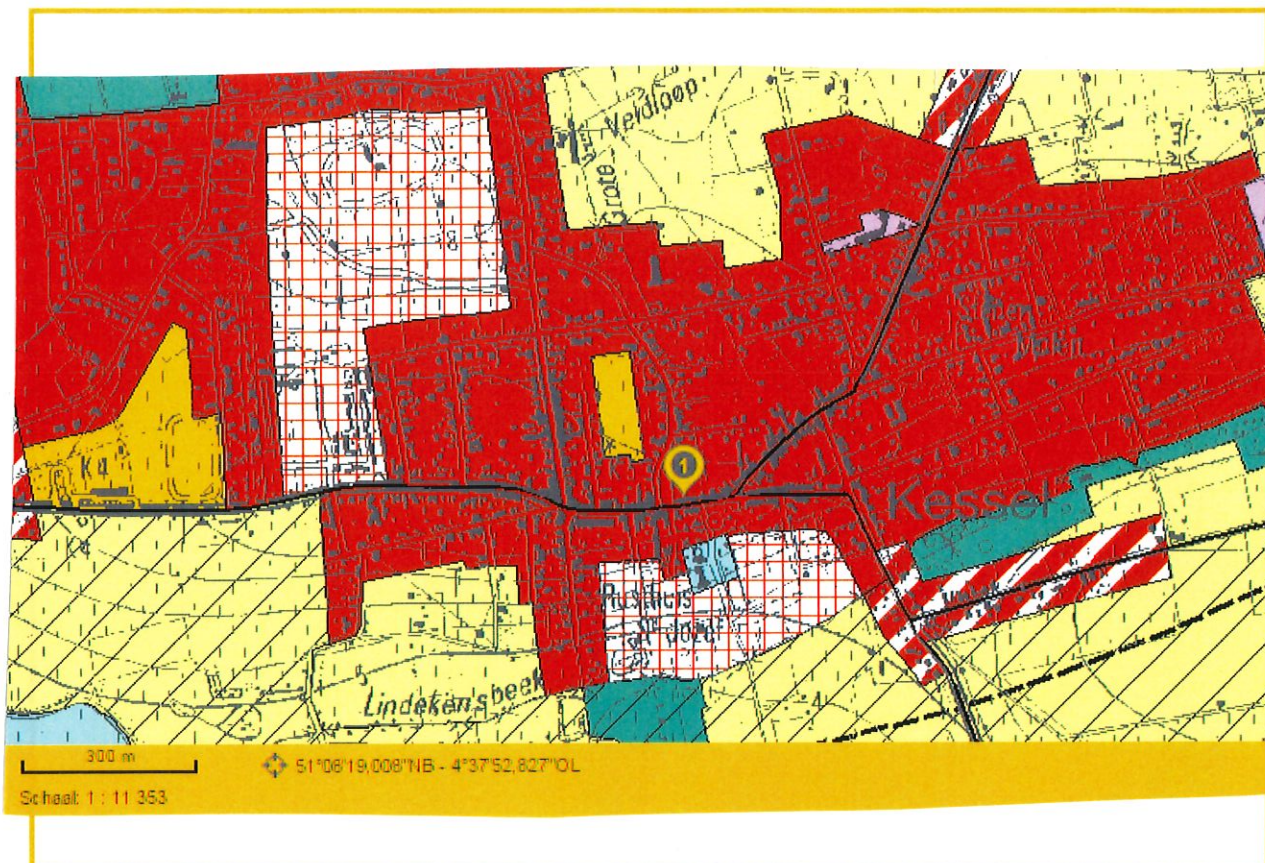

2 Soorten bebouwing

Verbind wat bij elkaar hoort.

bewoning langs een belangrijke verkeersweg bewoning rond een kerk dorpskom lintbebouwing

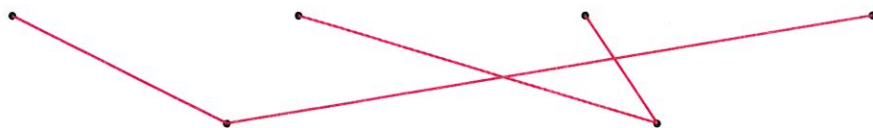

3 Lekkere snoep!

Markeer de beste plaats voor je eigen snoepwinkel. Leg je keuze uit.
in het dorpscentrum - aan de bosrand - in een woonwijk - in de industriezone

4 Vier verschillende omgevingen

Vul aan met: toeristische, landelijke, industriële, stedelijke. Kruis aan in welke omgeving jij woont.

			
_____ stedelijke _____ omgeving <input type="checkbox"/>	_____ landelijke _____ omgeving <input type="checkbox"/>	_____ toeristische _____ omgeving <input type="checkbox"/>	_____ industriële _____ omgeving <input type="checkbox"/>

5 Extra: kaartopdrachten

Zoek op in je atlas. Voer de volgende opdrachten uit op de kaart van België.

- 1) - Noteer de beginletter van deze steden op het kaartje: Antwerpen (A), Gent (G), Brussel (B), Luik (L), Charleroi (C), Kortrijk (K) en Oostende (O).
- 2) - Teken de belangrijkste Belgische industriegebieden en kleur ze geel.
- 3) - Teken een klein vliegtuigje als pictogram bij steden die een luchthaven hebben.
- 4) - Teken de volgende toeristische gebieden en kleur ze lichtgroen: de kust, de Kempen, de Ardennen.

